

MONTHLY MEMBERSHIP PROGRESS REPORT

장소 REPUBLIC OF KOREA

District 354 B

Results as of: 4/30/2022

클럽			
결과- 2021-2022			
사분기	신생클럽 목표	신생클럽	해산된 클럽
7월/8월/9월	40	0	0
10월/11월/12월	40	0	2
1월/2월/3월	20	0	0
4월/5월/6월	0	0	1

회원 1인당			
결과- 2021-2022			
사분기	회원 순증가 목표	실제 회원증강	실제 퇴회 회원 수(전출입 포함)
7월/8월/9월	200	185	129
10월/11월/12월	200	137	236
1월/2월/3월	150	108	50
4월/5월/6월	150	25	41

목표 및 누적 신생클럽 수

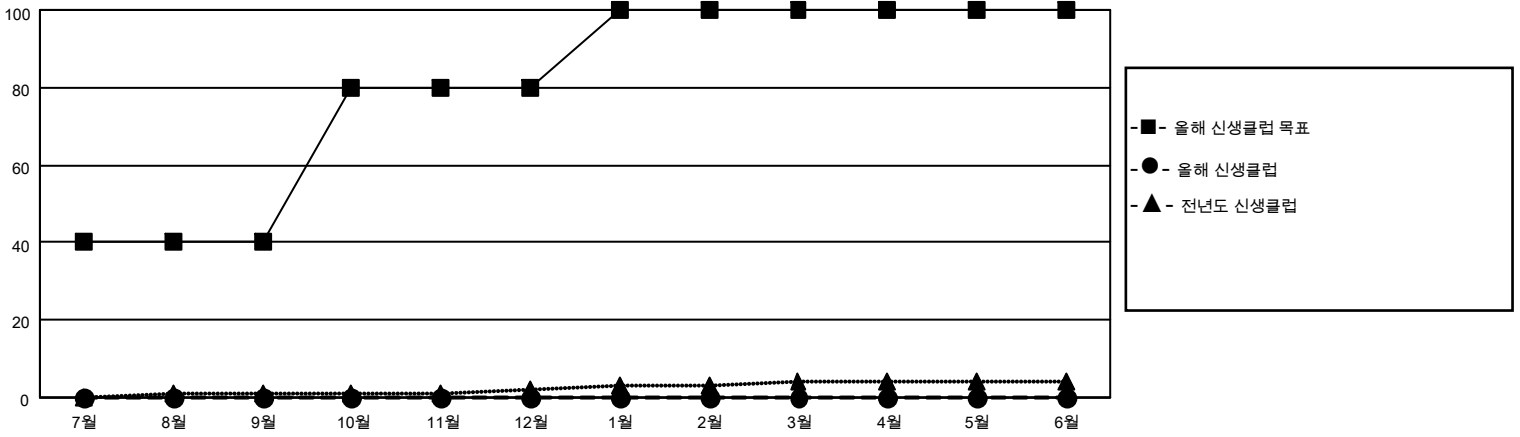

목표 및 누적 회원수

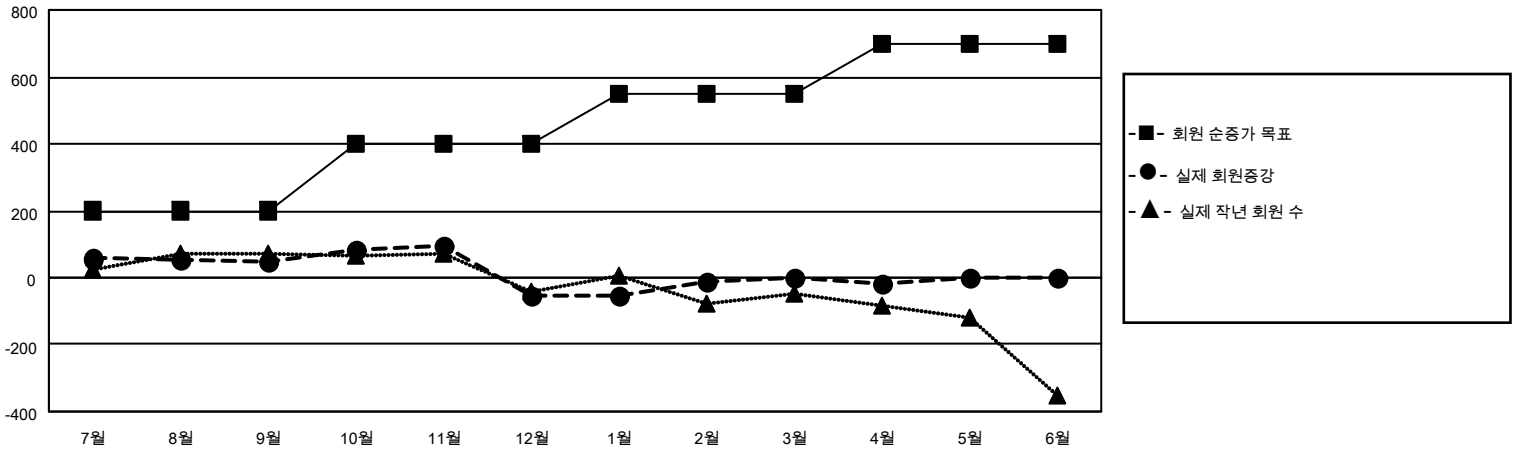

해산된 클럽: 3	1명 이상의 신입회원을 등록한 111 CLUBS OF 169	<p style="text-align: center;"><u>성별 분포</u></p> <p>남성 4,462 (74.75%)</p> <p>여성 1,507 (25.25%)</p> <p>NON BINARY 0 (0.00%)</p> <p>PREFER NOT TO ANSWER 0 (0.00%)</p>										
<table border="1" style="width: 100%; border-collapse: collapse;"> <thead> <tr> <th colspan="2" style="text-align: left;"><u>퇴회회원</u></th> </tr> </thead> <tbody> <tr> <td>작고</td> <td style="text-align: right;">12</td> </tr> <tr> <td>클럽해산</td> <td style="text-align: right;">42</td> </tr> <tr> <td>기타</td> <td style="text-align: right;">402</td> </tr> <tr> <td>합계</td> <td style="text-align: right;">456</td> </tr> </tbody> </table>	<u>퇴회회원</u>		작고	12	클럽해산	42	기타	402	합계	456	<p style="color: blue; text-decoration: underline;">누적 회원 데이터를 확인하시려면 여기에 클릭하십시오.</p>	<p>가족 단위 회원 총수 843</p> <p>회비 절반을 지불하는 가족회원 512</p>
<u>퇴회회원</u>												
작고	12											
클럽해산	42											
기타	402											
합계	456											